

ISSN: 2147-8104

2015 / 5

NE NE

Psikoloji Dergisi

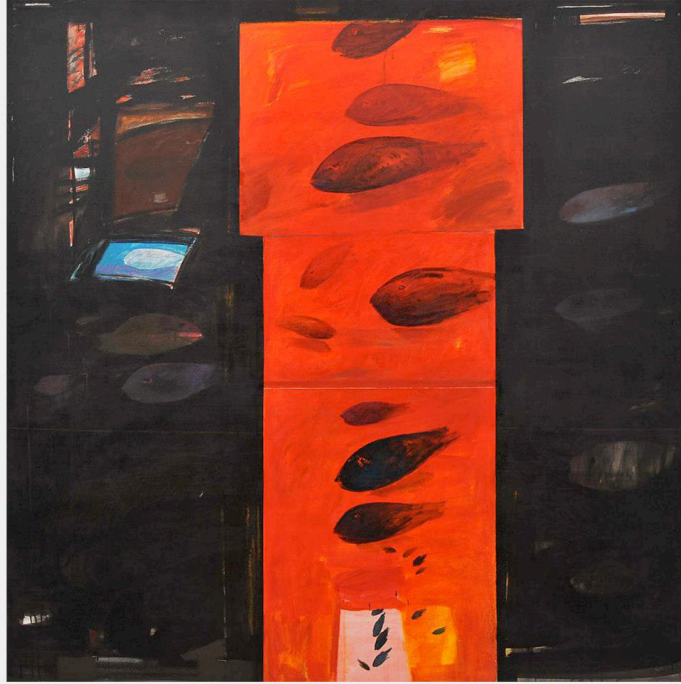

Osman Altıntaş, 2003.

www.nesnedergisi.com



Nesne Dergisi'ne gönderilecek yazıların özgün olması ve evrensel bilime katkıda bulunması beklenmektedir. Bununla birlikte, bilim insanlarını tanıtan, yeni etkinlikleri veya yayımları duyuran yazılara ve röportajlara da yer verilir.

Makalelerin Nesne'de yayımlanabilmesi için, daha önce bir başka yerde yayımlanmamış ve yayımlanmak üzere kabul edilmemiş olması gerekir. Daha önce sempozyum, kongre v.b bilimsel toplantılarda sunulmuş; ancak yayımlanmamış bildiriler ile lisans ve lisansüstü tezlerden üretilmiş çalışmalar da yayıma kabul edilir.

Nesne, Yaz/Haziran ve Kış/Aralık olmak üzere yılda iki sayı olarak yayımlanır. Dergi, Yayımlar Kurulu tarafından belirlenen yurt içi ve dışındaki kütüphanelere, uluslararası indeks kurumlarına ve abonelere yayımlandığı tarihten itibaren bir ay içerisinde gönderilir.

Nesne'de yayımlanması kabul edilen yazıların telif hakkı Nesne Psikoloji Dergisi'ne devredilmiş sayılır. Yayımlanan yazılardaki görüşlerin sorumluluğu yazarlarına aittir. Dergideki yazı ve fotoğraflardan kaynak gösterilerek alıntı yapılabilir.

Nesne'nin yayım dili Türkçe ve İngilizce'dir.

About NESNE

Articles to be sent to Nesne Psychology Journal are expected to be original and to contribute to universal science. Moreover, the journal gives place to articles and interviews that introduce scientists, artists and publications.

In order for an article to be published in Nesne, it is necessary for it not to be published anywhere before or accepted to be published. Papers that have been presented in a symposium or conference before but have not been published and studies produced from undergraduate thesis, master's thesis and dissertation are also welcomed.

Nesne is published two times a year: Summer/June and Winter/December. At the end of each year, the index of the journal is prepared and published in Winter issue. The journal is sent to the libraries in the country and abroad, international index institutions and subscribes by the editorial board within a month after publication.

Nesne; Asos Index, Index Copernicus, DOAJ ve CEEOL tarafından listelenmektedir.

ISSN: 2147- 6489 Sayı/Number:5 Yaz/Summer 2015

İmtiyaz Sahibi / Publisher

Sanat ve Dil Arařtırmaları Enstitüsü

Genel Yayın Yönetmeni / Editor in Chief

Sezin BAŐBUĐ

Elektronik Yayın Yönetimi ve Tasarım / Web Management and Design

EŐref YARIMCA

Düzelti / Revision

Selin KÖKSAL ARAÇ, Dürdane KOCABAY GÜMÜŐTEN,
Melis ÇELİK, Duygu YÜCER,
Fatma YAŐIN, Ece ÇAKMAKÇI

Haber Editörü / News Editor

Gizem KÖKSAL

Kapak Resimleri / Cover

Osman ALTINTAŐ

Yazı iŐleri Müdürü / Managing Editor

Fırat BAŐBUĐ

YazıŐma Adresi / Correspondence Address

Kuleli Sokak, 49/24, GaziosmanpaŐa, Çankaya/ANKARA
Telefon: 0312 446 02 78

Yayımlanma Tarihi: 21.06.2015

www.nesnedergisi.com

bilgi@nesnedergisi.com



YAYIN KURULU / EDITORIAL BOARD

Doç. Dr. Banu YILMAZ (Ankara Üniversitesi)

Doç. Dr. Belma BEKÇİ (Okan Üniversitesi)

Doç. Dr. Derya HASTA (Ankara Üniversitesi)

Doç. Dr. Mediha KORKMAZ (Ege Üniversitesi)

Doç. Dr. Michelle ADAMS (Bilkent Üniversitesi)

Yrd. Doç. Dr. Zuhâl YENİÇERİ (Başkent Üniversitesi)

Dr. Ebru AKÜN (Ankara Üniversitesi)

Uzman Psk. Bilge KAPLAN (Ankara Üniversitesi)

Arş. Gör. Matthew D. MARRERO (University of New Orleans)

Arş. Gör. Özge AKBALIK (Ankara Üniversitesi)

Arş. Gör. Selin KÖKSAL ARAÇ (Çukurova Üniversitesi)

Uzm. Psk. Nalan PULAT GÖLCÜKLÜ



HAKEM VE DANIŞMA KURULU / REFEREE AND ADVISORY BOARD

- Prof. Dr. Ali DÖNMEZ (Çankaya Üniversitesi)
Prof. Dr. Aylin KÜNTAY (Koç Üniversitesi)
Prof. Dr. Ayşegül DURAK BATIGÜN (Ankara Üniversitesi)
Prof. Dr. Ayşen GÜRE (Ankara Üniversitesi)
Prof. Dr. Doğan KÖKDEMİR (Başkent Üniversitesi)
Prof. Dr. Hamit COŞKUN (Abant İzzet Baysal Üniversitesi)
Prof. Dr. Gülsen ERDEN (Ankara Üniversitesi)
Prof. Dr. Melike SAYIL (Hacettepe Üniversitesi)
Prof. Dr. Nurhan ER (Ankara Üniversitesi)
Prof. Dr. Robert LAIRD (University Of New Orleans)
Prof. Dr. Selim HOVARDAOĞLU (Ankara Üniversitesi)
Prof. Dr. Sezen ZEYTİNOĞLU (İzmir Üniversitesi)
Prof. Dr. Şennur KIŞLAK (Ankara Üniversitesi)
Prof. Dr. Tefrika TUNABOYLU İKİZ (İstanbul Üniversitesi)
Prof. Dr. Zehra YAŞIN DÖKMEN (Ankara Üniversitesi)
Doç. Dr. Ayda BÜYÜKŞAHİN SUNAL (Ankara Üniversitesi)
Doç. Dr. Ersin KUŞDİL (Uludağ Üniversitesi)
Doç. Dr. Nilhan SEZGİN (Ankara Üniversitesi)
Doç. Dr. Okan Cem ÇIRAKOĞLU (Başkent Üniversitesi)
Doç. Dr. Orçun YORULMAZ (Uludağ Üniversitesi)
Yrd. Doç. Dr. Ekrem DÜZEN (İzmir Üniversitesi)
Yrd. Doç. Dr. Engin ARIK (Doğuş Üniversitesi)
Yrd. Doç. Dr. Gökleme TEKDEMİR YURTDAŞ (İstanbul Üniversitesi)
Yrd. Doç. Dr. Hüseyin BOYACI (Bilkent Üniversitesi)
Yrd. Doç. Dr. Işıl BİLİCAN (İstanbul Medeniyet Üniversitesi)
Yrd. Doç. Dr. Oğuz YURTTADUR (Selçuk Üniversitesi)
Yrd. Doç. Dr. Sema KARAKELLE (İstanbul Üniversitesi)
Yrd. Doç. Dr. Sema BENGİ GÜRKAN (Toros Üniversitesi)
Yrd. Doç. Dr. Timuçin AKTAN (Çağ Üniversitesi)
Dr. Mine CİHANOĞLU (Atılım Üniversitesi)
Dr. Semra AZİZOĞLU (Ankara Üniversitesi)
Öğr. Gör. Banu ELMATAŞ-DİKEÇ (Uludağ Üniversitesi)
Öğr. Gör. Fatma BOYRAZ (Ankara Üniversitesi)
Psk. Levent Bekir TELLİ (Çukurova Üniversitesi)

NESNE YAZIM VE YAYIM İLKELERİ

Amaç ve Kapsam

Nesne Psikoloji Dergisi'nde (NPD) ağırlıklı olarak lisans, yüksek lisans ve doktora tez makalelerine yer verilmektedir. Ayrıca görgül araştırma ve derleme türü yayınlara da (en son literatürü kapsamlı bir şekilde kapsayan yazılar ve olgu sunuları) yer verilebilmektedir. Tüm yazılar Amerikan Psikologlar Birliği tarafından yayınlanan 'Publication Manual of American Psychological Association (5. Baskı), 2001' adlı kitapta belirtilen yazım ilkelerine uygun olarak yazılmalıdır. Kaynakça yazımındaki yanlışlık ve eksikliklerin en aza indirilmesi ile ilgili olarak <http://dr-editor.com/> adresinden yararlanılması yazarlarımıza önerilir.

Psikolojinin klinik, gelişim, sosyal, endüstri ve örgüt psikolojisi, deneysel psikoloji ve psikometri olmak üzere bütün alanlarından özgün çalışmaların yayıma kabul edildiği Nesne'de, lisans, yüksek lisans ve doktora tezlerinden üretilen yayınlara öncelikli olarak yer verilecektir. Ayrıca dergide, bilim insanlarından gelen kuramsal, uygulamalı ve ayrıca disiplinler arası çalışmalar da yayımlanacaktır. Bununla birlikte, bilim insanlarını tanıtan, yeni etkinlikleri veya yayınları duyuran yazılara ve röportajlara da yer verilecektir. Derginin temel amacı, genç bilim insanlarının psikoloji bilimine olan katkılarını arttırmaktır.

Yazıların Değerlendirilmesi

Nesne Psikoloji Dergisi'ne gönderilen yazılar, önce editörce dergi ilkelerine ve yazım kurallarına uygunluk açısından incelenir. Uygun görülen yazılar, Yayım Kurulu'na iletilir. Yayım Kurulu, gelen yazının içeriğini inceler, makaleyi ilgili alanda iki hakeme gönderir. Yayım Kurulu, gelen hakem raporlarına göre yazının yayımlanıp, yayımlanmayacağına karar verir. Yayım Kurulu tarafından, yayımlanmasına karar verilen yazılar, editörce yayım sırasına alınır ve yazarlara bilgi verilir.

Nesne Psikoloji Dergisi'nde yayımlanması kabul edilen yazıların telif hakkı Nesne Psikoloji Dergisi'ne devredilmiş sayılır. Yayımlanan yazılardaki görüşlerin sorumluluğu yazarlarına aittir.

Yayım Dili

Nesne Psikoloji Dergisi'nin yayım dili Türkçe ve İngilizce'dir.

Genel İlkeler

1. Dergiye gönderilecek yazılar, A4 boyutlarında beyaz kağıda üst, alt, sağ ve sol boşluk 2,5 cm. Bırakılarak (16 x 24,7'lik alana)Microsoft Word programında Times New Roman yazı tipinde 12 punto ve 1,5 satır aralığıyla, düz metin olarak yazılmalıdır.

2. Yazılarda Türk Dil Kurumu'nun yazım kılavuzu dikkate alınmalı, yabancı sözcükler yerine olabildiğince Türkçe sözcükler kullanılmalıdır. Türkçe' de yaygın olarak kullanılmayan sözcükler yazıda kullanılırken ilk geçtiği yerde yabancı dildeki karşılığı parantez içinde verilmelidir (Türkçe ve İngilizce).

3. Yazılar başlık, özet (Türkçe ve İngilizce), anahtar kelimeler, ana metin, kaynaklar, ekler, tablolar, şekil başlıkları, şekiller ve yazar notları bölümlerini içermelidir.

a) Başlık: En fazla 10-12 kelimedenden oluşan makale başlığı (kelimeler arasındaki boşluklar ile beraber en fazla 50 karakter) bu sayfada yer almalıdır.

Yazar adı: Başlığın altına yazılmalı, görev ünvanı, kurum adresi ve e-posta bilgileri bir yıldızla soyadına ilintilendirilerek, ilk sayfanın altında verilmelidir.

b) Özet ve anahtar kelimeler: Özet, Türkçe ve İngilizce olmak üzere her iki dilde ‘Özet’ ve ‘Abstract’ başlıkları altında 200 kelimeyi geçmeyecek şekilde olmalıdır. Anahtar kelimeler (3 ile 10 arasında) Türkçe özetin altında ‘Anahtar kelimeler’ ve İngilizce özetin altında ‘Key words’ başlığı kullanılarak verilmelidir. Türkçe ve İngilizce özetin her biri yeni bir sayfadan başlamalıdır.

c) Ana metin: Yeni bir sayfadan başlamalıdır. Görgül makalelerde metin, sırasıyla giriş, yöntem, bulgular ve tartışma bölümlerinden oluşmalıdır. Derleme türü makalelerde, makalenin içeriğine bağlı olarak bu sıra değişebilir. Kısa başlık her sayfanın sağ köşesinde, yanında sayfa numarası olacak şekilde tekrarlanmalıdır. Makalenin başlığı ana metnin ilk sayfasında yer almalı ve başlıktan sonra, “Giriş” alt başlığı yazılmadan paragraf ile metne başlanmalıdır. Yöntem, Bulgular ve Tartışma bölümleri yeni bir sayfadan başlamamalıdır; bir bölüm bittikten sonra, diğeri onu aynı sayfada izlemelidir.

Giriş bölümü, yapılan araştırma ile ilgili olarak, alanyazındaki yaklaşım ve bulgular ile araştırmanın amacını içermelidir. Yöntem bölümü örneklem, veri toplama araçları ve işlem olmak üzere 3 alt bölümden oluşmalıdır. Bulgular araştırmanın denencelerini test etmek amacı ile kullanılan istatistiksel analizleri, her değişkene ait ortalama ve standart sapma değerlerini içermelidir. Tablolar ve şekiller ayrı bir sayfada yazının en sonunda verilmelidir. Verilecek olan tablolarda ortalamalar “Ort.” şeklinde, standart sapmalar ise “S” şeklinde gösterilmelidir.

Tartışma bölümü, araştırma bulgularının alanyazın ışığında açıklanmasını, tartışılmasını içermelidir.

d) Kaynaklar: Yeni bir sayfadan başlamalıdır. Metin içinde belirtilen tüm kaynaklar ‘Kaynaklar’ listesi içinde yer almalıdır.

Metin içinde kaynaklara atıfta bulunurken yazarların soyadları ve yayın tarihi kullanılır.

Örnekler:

Köksal (2011) ...

Köksal’ a (2011) göre ...

Dils ve Boroditsky (2010) ...

Dills ve Boroditsky’a (2010) göre ...

Yazar sayısı 3 ile 5 arasında ise, metin içinde ilk geçtiği yerde yukarıda olduğu gibi verilir; yazar sayısı 6 veya daha fazla ise metin içinde ilk geçtiği yerden itibaren ‘Stallard ve arkadaşları (2010)’ olarak verilmelidir. Cümle sonunda birden fazla esere atıfta bulunuluyor ise kaynaklar parantez içinde alfabetik sıra ile verilmelidir

... (Baggerly ve Exum, 2008; Gil,1991; Landreth, 2002).

Kaynaklar bölümünde kaynaklar alfabetik sıra ile verilmelidir.

e) Ekler: Yeni bir sayfadan başlamalıdır. Araştırmada kullanılan ölçekler bu bölümde yer almalıdır.

f) Tablolar: Yeni bir sayfadan başlamalı ve her bir tablo ayrı bir sayfada verilmelidir. Tablo numarası ve Tablo başlığı tablonun üstünde kelimelerin baş harfleri büyük olarak yer almalıdır. Gönderilecek olan tablolar mutlaka Word programının “Tablo” seçeneği kullanılarak hazırlanmalıdır.

g) Şekil başlıkları ve şekiller: Yeni bir sayfadan başlamalıdır. Şekil numarası ve şekil başlıkları kelimelerin baş harfleri büyük olarak aynı sayfada alt alta verilmelidir. Şekillerin her biri ise ayrı sayfalarda verilmelidir. Gönderilecek olan tablolar ve şekillerin toplam sayısının 5 ya da 6'yı geçmemesine özen gösterilmelidir.

h) Yazar notları: Yeni bir sayfadan başlamalıdır. Eğer araştırma bir tez çalışmasının özeti ise veya araştırmayı destekleyen kurum(lar) var ise bu bölümde belirtilmelidir. Ayrıca araştırmacının, araştırmaya katkılarında dolayı teşekkür etmek istediği kişiler de bu sayfada belirtilmelidir.

4. Yazılardan ifade edilen düşüncelerden yazarları sorumludur.

5. NPD' de yayınlarından ancak kaynak gösterilerek alıntı yapılabilir. Yazının içeriğinde olabilecek çarpıtmalardan alıntı yapan ve yayımlayan kişi ya da kuruluşlar sorumludur.

6. Yayın Kurulu, yazıda gerekli gördüğü sözcükleri değiştirebilir.

7. Kurallara uymayan yazılar yayımlanmaz.

8. NPD' de yayımlanan yazılar için herhangi bir telif ücreti ödenmez.

9. Yayımlanan her araştırmanın verilerinin 5 yıl süre ile araştırmacı tarafından saklanması zorunludur. Gerek yayın politikamız gerekse uluslararası yayım kuruluşlarının kuralları gereğince zaman zaman bazı yazıların verileri ve analiz programları yazarlarından istenebilecektir.



ISSN: 2147- 6489 Sayı/Number:5 Yaz/Summer 2015

İÇİNDEKİLER / CONTENTS

THE RELATIONSHIP BETWEEN IMMIGRATION, ACCULTURATION AND
PSYCHOLOGICAL WELL-BEING THE CASE OF TURKISH YOUTH IN AUSTRIA

Levent KIYLIOĞLU, Heinz WIMMER 1

“EMEK SİNEMASI” MÜCADELESİNE DAİR ANLATILARDA KİMLİKLER VE
KONUMLANIŞLAR

İdil ATABİNEN 21

ROMANTİK İLİŞKİLERDE SOSYAL AĞ ETKİLERİ

Fatma CAN, Selim HOVARDAOĞLU 43